



สำนักงานคณะกรรมการการศึกษาขั้นพื้นฐาน กระทรวงศึกษาธิการ
รายงานผลการประเมินความสามารถด้านการอ่านของผู้เรียน (Reading Test: RT)

ชั้นประถมศึกษาปีที่ 1 ปีการศึกษา 2565

ฉบับที่ 1 แบบสรุปรายงานผลการประเมินของโรงเรียน (R-School01)

ผลการประเมินความสามารถด้านการอ่านของผู้เรียน (Reading Test : RT)

1. ข้อมูลโรงเรียน

รหัสโรงเรียน : 1040050110	ชื่อโรงเรียน : บ้านหนองตาไถ้หนองเม็ก				
ขนาดโรงเรียน : ขนาดกลาง	ที่ตั้งโรงเรียน : ในเมือง	อำเภอ : เมืองขอนแก่น	จังหวัด : ขอนแก่น		
สังกัดย่อย : สพป.ขอนแก่น เขต 1	ศึกษาธิการจังหวัด : ขอนแก่น	ศึกษาธิการภาค : สำนักงานศึกษาธิการภาค 12	ภาค : ตะวันออกเฉียงเหนือ		
สังกัด : สำนักงานคณะกรรมการการศึกษาขั้นพื้นฐาน	จำนวนนักเรียนที่เข้าสอบ : 11 คน (ปกติ : 11 คน, พิเศษ : 0 คน, Walk-in : 0 คน)				

2. คะแนนผลการประเมินการอ่าน

ด้าน	คะแนนเฉลี่ยร้อยละ	คะแนนเฉลี่ยร้อยละจำแนกตามสังกัด					
		โรงเรียน	เขตพื้นที่	จังหวัด	ศึกษาธิการภาค	สังกัด	ประเทศ
การอ่านออกเสียง	คะแนนเฉลี่ยร้อยละ	96.18	84.60	81.14	81.25	77.24	77.38
	S.D.	3.17	10.07	11.42	11.13	12.81	12.98
การอ่านรู้เรื่อง	คะแนนเฉลี่ยร้อยละ	92.36	82.94	80.78	80.82	77.19	77.19
	S.D.	2.65	7.19	8.26	8.11	8.80	8.91
รวม 2 ด้าน	คะแนนเฉลี่ยร้อยละ	94.27	83.77	80.97	81.04	77.22	77.28
	S.D.	5.56	15.83	18.01	17.47	19.86	20.11

3. กราฟเปรียบเทียบคะแนนผลการประเมินการอ่านของโรงเรียน กับเขตพื้นที่ จังหวัด ศึกษาธิการภาค สังกัด และประเทศ

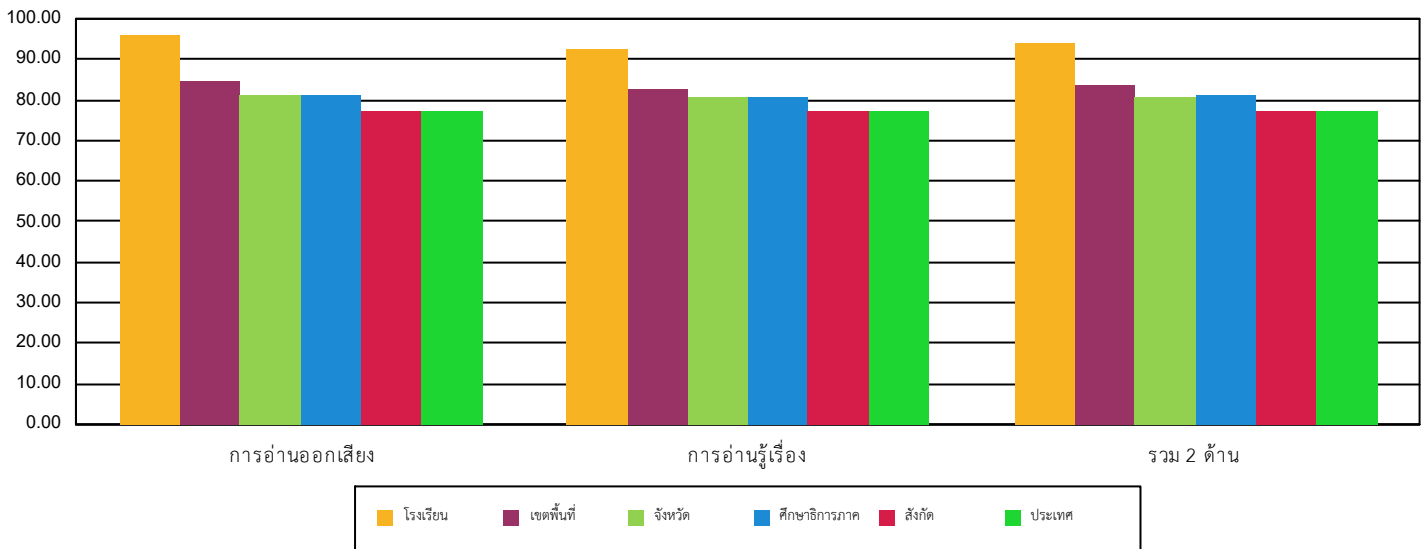

4. ตารางแสดงจำนวนและร้อยละนักเรียน จำแนกตามระดับคุณภาพ

ด้าน	จำนวนและร้อยละนักเรียน จำแนกตามระดับคุณภาพ (ยกเว้นเด็กพิเศษ และ Walk-in)							
	ดีมาก		ดี		พอใช้		ปรับปรุง	
	จำนวน	ร้อยละ	จำนวน	ร้อยละ	จำนวน	ร้อยละ	จำนวน	ร้อยละ
การอ่านออกเสียง	11	100.00	0	0.00	0	0.00	0	0.00
การอ่านรู้เรื่อง	11	100.00	0	0.00	0	0.00	0	0.00
รวม 2 ด้าน	11	100.00	0	0.00	0	0.00	0	0.00



สำนักงานคณะกรรมการการศึกษาขั้นพื้นฐาน กระทรวงศึกษาธิการ

รายงานผลการประเมินความสามารถด้านการอ่านของผู้เรียน (Reading Test: RT)

ชั้นประถมศึกษาปีที่ 1 ปีการศึกษา 2565

ฉบับที่ 1 แบบสรุปรายงานผลการประเมินของโรงเรียน (R-School01)

5. คะแนนผลการประเมินการอ่าน รายด้านและประเภทของคำ

ด้าน	คะแนน ร้อยละ	ระดับคุณภาพ				ร้อยละของ นร. ที่อ่านออก
		ปรับปรุง	พอใช้	ดี	ดีมาก	
การอ่านออกเสียง	96.18				●	
1. การอ่านออกเสียงคำ	95.90				●	
ประเภทของคำ	คำอ่าน					
1.1. สระเดี่ยวเสียงยาว	คำชาย	100.00			●	100.00
1.2. สระเดี่ยวเสียงสั้น	บะหมี่	100.00			●	100.00
1.3. สกกดตรงมาตรา	ผักกาด	100.00			●	100.00
1.4. สกกดตรงมาตรา	ช้อนหา	100.00			●	100.00
1.5. มีรูปวรรณยุกต์	โน้ตบุ๊ก	90.90			●	90.90
1.6. มีรูปวรรณยุกต์	พื้นที่	90.90			●	90.90
1.7. ไม่มีรูปวรรณยุกต์	นางเอก	100.00			●	100.00
1.8. ไม่มีรูปวรรณยุกต์	ทำงาน	100.00			●	100.00
1.9. สระเปลี่ยนรูป	เบิกบาน	100.00			●	100.00
1.10. สระเปลี่ยนรูป	สังคม	100.00			●	100.00
1.11. สระลดรูป	คนป่วย	100.00			●	100.00
1.12. สระลดรูป	อมยิ้ม	100.00			●	100.00
1.13. สระประสม	ต่อเนื่อง	90.90			●	90.90
1.14. สระประสม	เที่ยงวัน	100.00			●	100.00
1.15. สกกดไม่ตรงมาตรา	โอกาส	81.81			●	81.81
1.16. สกกดไม่ตรงมาตรา	บ้านญาติ	100.00			●	100.00
1.17. ควบกล้ำ	ประจำ	90.90			●	90.90
1.18. ควบกล้ำ	กรอบรูป	100.00			●	100.00
1.19. อักษรนำ	ฉลาด	72.72		●		72.72
1.20. อักษรนำ	สมัย	100.00			●	100.00
2. การอ่านออกเสียงข้อความ		96.36			●	
การอ่านรู้เรื่อง		92.36			●	
1. การอ่านรู้เรื่องคำ(จับภาพ)		94.54			●	
2. การอ่านรู้เรื่องข้อความ		90.90			●	
3. การอ่านรู้เรื่องประโยค(เล่าเรื่องจากภาพ)		98.18			●	
4. การอ่านรู้เรื่องประโยค(เลือกตอบ)		89.09			●	
รวม 2 ด้าน		94.27			●	

6. เกณฑ์การตัดสินระดับคุณภาพในแต่ละด้าน

ระดับคุณภาพ	ช่วงคะแนนและคะแนนร้อยละในแต่ละระดับคุณภาพ					
	การอ่านออกเสียง		การอ่านรู้เรื่อง		รวม 2 ด้าน	
	คะแนน	ร้อยละ	คะแนน	ร้อยละ	คะแนน	ร้อยละ
ดีมาก	37.5 - 50	75 - 100	37.5 - 50	75 - 100	75 - 100	75 - 100
ดี	25 - 37.49	50 - 74.99	25 - 37.49	50 - 74.99	50 - 74.99	50 - 74.99
พอใช้	12.5 - 24.99	25 - 49.99	12.5 - 24.99	25 - 49.99	25 - 49.99	25 - 49.99
ปรับปรุง	0 - 12.49	0 - 24.99	0 - 12.49	0 - 24.99	0 - 24.99	0 - 24.99